



GERENCIA NACIONAL JURIDICA

CIRCULAR No. 030/2014

La Paz, 31 de enero de 2014

Ref.: CARTA CITE MDCYT-UPI OF. 014/2014 DE 30/01/2014 DEL VICEMINISTERIO DE INTERCULTURALIDAD DEL MINISTERIO DE CULTURAS Y TURISMO, SOBRE ROBO DE OBRAS DE BIENES HISTÓRICOS ARTÍSTICOS DEL TEMPLO SANTIAGO APÓSTOL, DEL DISTRITO DE POMATA, PROVINCIA DE CHUCUITO, REGIÓN PUNO.

Para su conocimiento y difusión, se remite la carta Cite MDCYT-UPI Of. 014/2014 de 30/01/2014 del Viceministerio de Interculturalidad del Ministerio de Culturas y Turismo, sobre robo de obras de bienes históricos artísticos del templo Santiago Apóstol, del Distrito de Pomata, Provincia de Chucuito, Región Puno.

MJPP/dja.-
ANB2014-1184

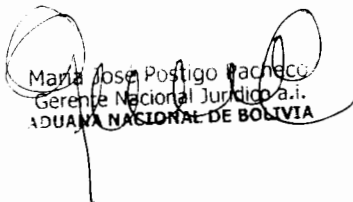
María José Postigo Pacheco
Gerente Nacional Jurídico a.i.
ADUANA NACIONAL DE BOLIVIA



Estado Plurinacional de Bolivia
Ministerio de Culturas y Turismo



La Paz, 30 de enero de 2014
Cite MDCyT-UPI Of. 014/2014



Señora
Lic. Marlene Daniza Ardaya Vázquez
**PRESIDENTA EJECUTIVA
ADUANA NACIONAL DE BOLIVIA**
Presente.-

De mi mayor consideración:

Mediante la presente saludo a usted atentamente y me permito informarle respecto a la roba de bienes históricos artísticos del Templo Santiago Apóstol, del distrito de Pomata, provincia de Chucuito, región Puno. El hecho se suscito el 30 de septiembre de 2013.

Por este motivo solicito a su autoridad, pueda, coadyuvar a través de las instancias correspondientes de las unidades que resguardan aeropuertos y puntos de fronteras; para que tomen las precauciones necesarias a fin de evitar su ilícita comercialización y se facilite la recuperación de estos bienes históricos artísticos.

Agradeciendo de antemano su atención, expreso a usted mis consideraciones más distinguidas.

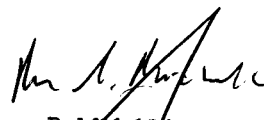
Marcos R. Michel López PhD
DIRECTOR GENERAL DE PATRIMONIO CULTURAL
VICEMINISTERIO DE INTERCULTURALIDAD
MINISTERIO DE CULTURAS Y TURISMO

Lv/ML
c.c. Archivo





Estado Plurinacional de Bolivia
Ministerio de Culturas y Turismo

OBRAS SUSTRIDAS DEL TEMPLO SANTIAGO APÓSTOL DEL DISTRITO DE POMATA,
PROVINCIA DE CHUCUITO, REGIÓN PUNO

<p>1.</p>  <p>Denominación: "Lamina de Plata de cuatro columnas del Retablo Mayor" Técnica: Plata/Martillada/Laminada Mediadas: 126 x 15 cms. Sustraida: 30/septiembre/2013</p>	<p>2.</p>  <p>Denominación: "Lámina de plata" Técnica: Plata/Martillada/Laminada/Repujada Mediadas: 36 x 82 x 43 cms. Sustraida: 30/septiembre/2013</p>	<p>3.</p>  <p>Denominación: "Láminas de plata" Técnica: Plata/ Martillada/Laminada/Repujada Mediadas: 107 x 204.5 cms. Sustraida: 30/septiembre/2013</p>
<p>4.</p>  <p>Denominación: "Lámina de plata" Técnica: Plata/Martillada/Laminada/Repujada Mediadas: 56x 60 x 36 cms. Sustraida: 30/septiembre/2013</p>	<p>5.</p>  <p>Denominación: "Lámina de plata" Técnica: Plata/Martillada/Laminada/Repujada Mediadas: 32 x 32 x 27 cms. Sustraida: 30/septiembre/2013</p>	<p>6.</p>  <p>Denominación: "Lámina de plata" Técnica: Plata/Martillada/Laminada/Repujada Mediadas: 32 x 32 x 27 cms. Sustraida: 30/septiembre/2013</p>



Estado Plurinacional de Bolivia
Ministerio de Culturas y Turismo

7.



Denominación: "Lámina de plata"
Técnica:
Plata/Martillada/Laminada/Repujada
Mediadas: 90 x 58 x 34 cms.
Sustraída: 30/septiembre/2013

8.



Denominación: "Lámina de plata"
Técnica: Plata/Martillada/Laminada/Repujada
Mediadas: 43 x 86 x 38 cms.
Sustraída: 30/septiembre/2013

9.



Denominación: "Lámina de plata"
Técnica: Plata/Martillada/Laminada/Repujada
Mediadas: 43 x 86 x 31 cms.
Sustraída: 30/septiembre/2013

10.



Denominación: "Lámina de plata"
Técnica:
Plata/Martillada/Laminada/Repujada
Mediadas: 37 x 37 x 29 cms.
Sustraída: 30/septiembre/2013

11.

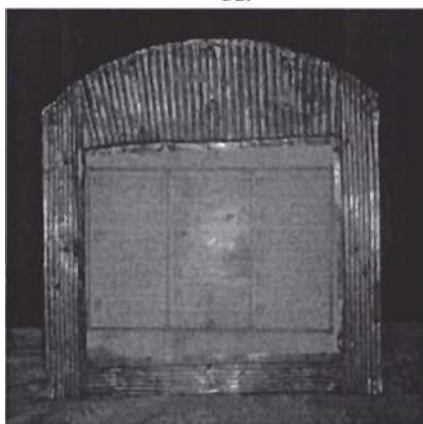

Denominación: "Lámina de plata"
Técnica: Plata/Martillada/Laminada/Repujada
Mediadas: 48 x 55 cms.
Sustraída: 30/septiembre/2013

12.

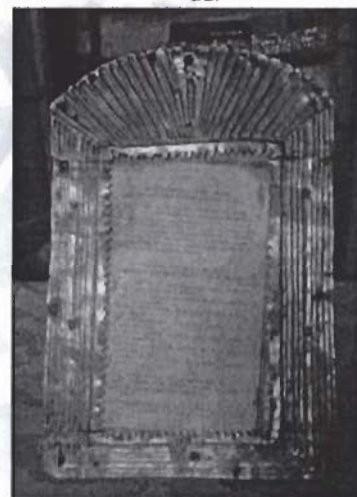

Denominación: "Lámina de plata"
Técnica:
Plata/Martillada/Laminada/Repujada
Mediadas: 32 x 17 x 14 cms.
Sustraída: 30/septiembre/2013





Estado Plurinacional de Bolivia
Ministerio de Culturas y Turismo

13.



Denominación: "Lámina de plata"
Técnica: Plata/Martillada/Laminada
Sustraída: 30/septiembre/2013

